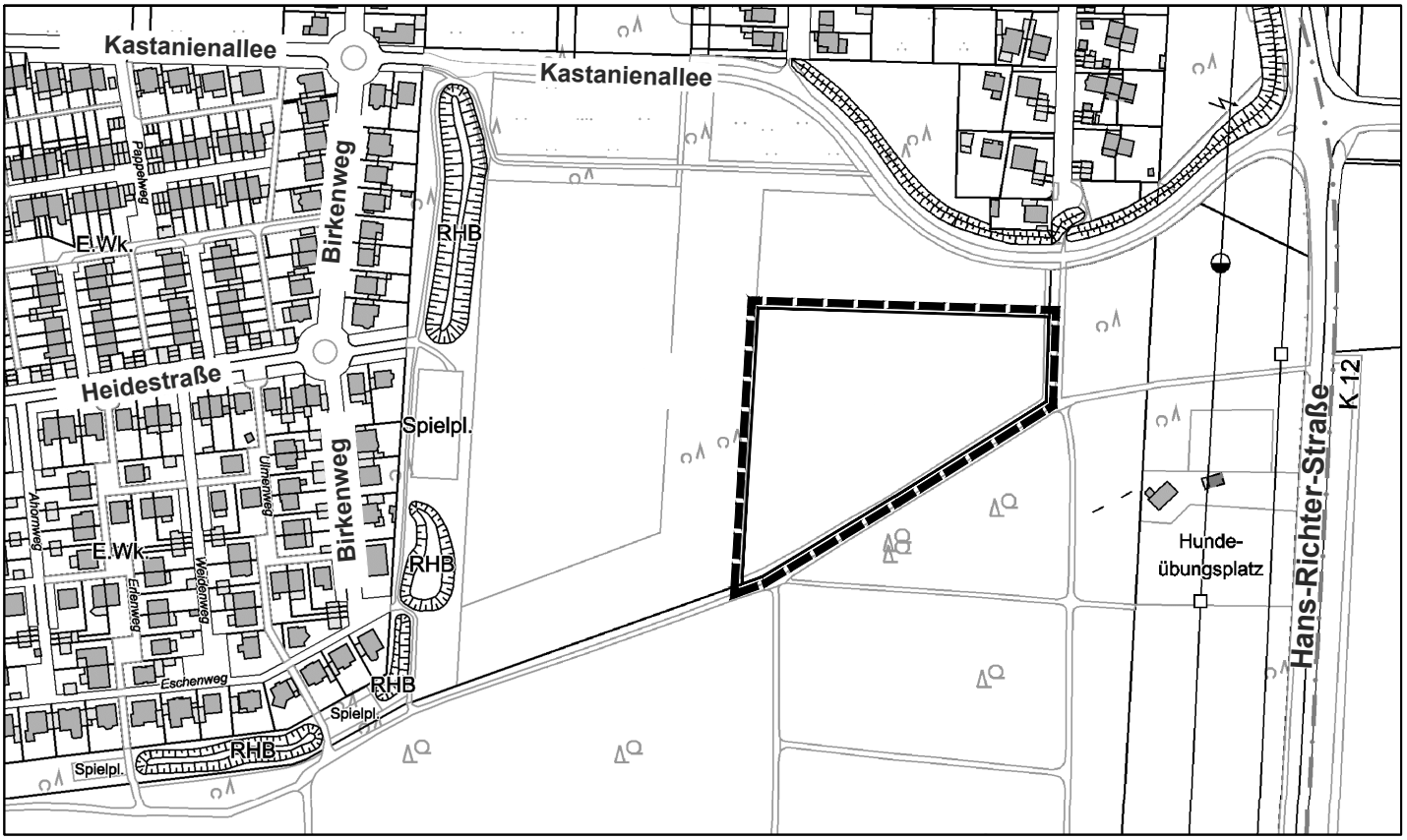

Darstellung auf der Grundlage der amtlichen Basiskarte
in der zurzeit gültigen Fassung

Grenze des räumlichen Geltungsbereiches von
Teilbereich B der 74. Änderung des Flächennutzungsplans
"Wohngebiet ehemaliger Sportplatz Heidestraße sowie Waldflächen östlich Heidesiedlung" - Teilbereiche A und B

Grenze des räumlichen Geltungsbereiches von
Teilbereich B des Bebauungsplans Nr. 128
"Wohngebiet ehemaliger Sportplatz Heidestraße sowie Waldflächen östlich Heidesiedlung" - Teilbereiche A und B